



200
УТВЕРЖДАЮ
заведующий МБДОУ д/с № 94
Кобцева М.Н.

«07» сентября 2018 г.

Паспорт доступности объекта социальной инфраструктуры (ОСИ) № 1 МБДОУ д/с № 94

1. Общие сведения об объекте

1.1. Наименование (вид) объекта

Муниципальное бюджетное дошкольное образовательное учреждение «Детский сад № 94»

1.2. Адрес объекта 347922, Ростовская область, г. Таганрог, пер. Редутный, 4-1

1.3. Сведения о размещении объекта:

- отдельно стоящее здание 2 этажа, 1393 кв.м

- наличие прилегающего земельного участка (да, нет): 4247 кв.м

1.4. Год постройки здания 1977, последнего капитального ремонта не проводился

1.5. Дата предстоящих плановых ремонтных работ: текущего 1920, капитального не планируется

сведения об организации, расположенной на объекте

1.6. Название организации (учреждения), (полное юридическое наименование - согласно Уставу:

Муниципальное бюджетное дошкольное образовательное учреждение «Детский сад № 94»

краткое наименование: МБДОУ д/с № 94

1.7. Юридический адрес учреждения : 347922, Ростовская область, г. Таганрог, пер. Редутный, 4-1

1.8. Основание для пользования объектом - оперативное управление

1.9. Форма собственности - государственная

1.10. Территориальная принадлежность (федеральная, региональная, муниципальная)
муниципальная

1.11. Вышестоящая организация (наименование) Управление образования г. Таганрога

1.12. Адрес вышестоящей организации, другие координаты: 347923, Ростовская область г. Таганрог, пер. Красногвардейский, 1. тел. / (8634) 648235; e-meil: qoquo@pbox.ttn.ru

2. Характеристика деятельности организации на объекте (по обслуживанию населения)

2.1 Сфера деятельности (здравоохранение, образование, социальная защита, физическая культура и спорт, культура, связь и информация, транспорт, жилой фонд, потребительский рынок и сфера услуг, другое): образование

2.2 Виды оказываемых услуг: образовательная деятельность по реализации основных общеобразовательных программ дошкольного образования; присмотр и уход за детьми

2.3 Форма оказания услуг: на объекте

2.4 Категории обслуживаемого населения по возрасту: дети от 2 до 7 лет

2.5 Категории обслуживаемых инвалидов: инвалиды, передвигающиеся на коляске, инвалиды с нарушениями опорно-двигательного аппарата; нарушениями зрения, нарушениями слуха, нарушениями умственного развития - нет

2.6 Плановая мощность: посещаемость (количество обслуживаемых в день), вместимость, пропускная способность - 145 чел./125чел/145 чел.

2.7 Участие в исполнении ИПР инвалида, ребенка-инвалида - нет

3. Состояние доступности объекта

3.1 Путь следования к объекту пассажирским транспортом

(описать маршрут движения с использованием пассажирского транспорта)

маршрутное такси № 2,19,30,56,60,74; остановка – Комсомольский бульвар магазин «Магнит» трамвай № 2,3,5,8,9; остановка пер. Некрасовский

наличие адаптированного пассажирского транспорта к объекту: отсутствует

3.2 Путь к объекту от ближайшей остановки пассажирского транспорта:

3.2.1 расстояние до объекта от остановки транспорта: 150/500 м

3.2.2 время движения (пешком): 5 / 10 мин.

3.2.3 наличие выделенного от проезжей части пешеходного пути - да

3.2.4 Перекрестки: нерегулируемые; регулируемые, со звуковой сигнализацией, таймером; нерегулируемые с пешеходным переходом

3.2.5 Информация на пути следования к объекту: акустическая, тактильная, визуальная - визуальная

3.2.6 Перепады высоты на пути: есть (описание: спуск на дорогу по пешеходному переходу для перехода проезжей части, подъем на тротуар с дороги).

Их обустройство для инвалидов на коляске: (снижение высоты бордюра пешеходной части для прохода или проезда на коляске через пешеходный переход)

3.3 Организация доступности объекта для инвалидов - форма обслуживания*

№ п/п	Категория инвалидов (вид нарушения)	Вариант организации доступности объекта (формы обслуживания)*
1.	Все категории инвалидов и МГН	ДУ
	в том числе инвалиды:	
2	передвигающиеся на креслах-колясках	ВНД
3	с нарушениями опорно-двигательного аппарата	ВНД
4	с нарушениями зрения	ВНД
5	с нарушениями слуха	ВНД
6	с нарушениями умственного развития	ДУ

* - указывается один из вариантов: «А», «Б», «ДУ», «ВНД»

3.4 Состояние доступности основных структурно-функциональных зон

№ п/п	Основные структурно-функциональные зоны	Состояние доступности, в том числе для основных категорий инвалидов*
1	Территория, прилегающая к зданию (участок)	ДУ
2	Вход (входы) в здание	ДУ
3	Путь (пути) движения внутри здания (в т.ч. пути эвакуации)	ДУ
4	Зона целевого назначения здания (целевого посещения объекта)	ДУ
5	Санитарно-гигиенические помещения	ДУ

6	Система информации и связи (на всех зонах)	ДУ
7	Пути движения к объекту (от остановки транспорта)	ДУ

* Указывается: ДП-В - доступно полностью всем; ДП-И (К, О, С, Г, У) - доступно полностью избирательно (указать категории инвалидов); ДЧ-В - доступно частично всем; ДЧ-И (К, О, С, Г, У) - доступно частично избирательно (указать категории инвалидов); ДУ - доступно условно, ВНД - временно недоступно

3.5. Итоговое заключение о состоянии доступности ОСИ: объект доступен условно.

территория, прилегающая к зданию доступна условно для инвалидов, кроме инвалидов-колясочников, так как отсутствует пандус. Пути движения по зданию, включая пути эвакуации условно доступны (помощь сотрудника), кроме инвалидов-колясочников, так как отсутствует пандус. Санитарно-гигиеническое помещение доступно условно для инвалидов.

4. Управленческое решение

4.1. Рекомендации по адаптации основных структурных элементов объекта

№№ п/п	Основные структурно-функциональные зоны объекта	Рекомендации по адаптации объекта (вид работы)*
1	Территория, прилегающая к зданию (участок)	-
2	Вход (входы) в здание	На входе в здание установить информирующие обозначения и указатели. Установить доводчик с задержкой закрывания двери не менее 5 секунд и чтобы усилие при открывании двери было не более 19,5 Н. Технические решения невозможны.
3	Путь (пути) движения внутри здания (в т.ч. пути эвакуации)	На лестничных пролётах предусмотреть освещение, соответствующее нормативным требованиям. В коридоре по пути движения установить доступные интуитивно понятные информирующие обозначения и указатели.
4	Зона целевого назначения здания (целевого посещения объекта)	В связи с тем, что нет технической возможности обеспечить доступ инвалидов, передвигающихся на креслах-колясках, с нарушением опорно двигательного аппарата и зрения в зону целевого назначения, организовать для таких инвалидов альтернативную форму обслуживания в соответствии с правилами обслуживания и обеспечения безопасности: дистанционно, на дому, или в ином месте пребывания граждан

5	Санитарно-гигиенические помещения	Технические решения невозможны.
6	Система информации на объекте (на всех зонах)	предусматривать возможность получения информации как о предоставляемых услугах (перечне и порядке предоставления), так и о размещении и назначении функциональных элементов на объекте, о расположении путей эвакуации, в том числе предупреждать об опасности в экстремальных ситуациях.
7	Пути движения к объекту (от остановки транспорта)	
8	Все зоны и участки	Проведения мероприятий по техническому обустройству в связи с архитектурно-планировочными особенностями здания: может быть выполнено лишь в порядке капитального ремонта или реконструкции. Для адаптации необходимо организовать: - помощь со стороны сотрудников для сопровождения к месту получения услуги, иную форму доставки услуги(на дому, дистанционно, в др.)

*- указывается один из вариантов (видов работ): не нуждается; ремонт (текущий, капитальный); индивидуальное решение с ТСР; технические решения невозможны - организация альтернативной формы обслуживания

4.2. Период проведения работ до **особых указаний, при наличии финансирования**, в рамках исполнения **ведомственных целевых программ**.

(указывается наименование документа: программы, плана)

4.3 Ожидаемый результат (по состоянию доступности) после выполнения работ по адаптации:

соответствие санитарным правилам и нормам, предъявляемых к групповым помещениям, санитарно-гигиеническим помещениям (организация доступности санузлов: поручни, адаптация проходов

Оценка результата исполнения программы, плана (по состоянию доступности)

4.4. Для принятия решения **требуется**, не требуется (нужное подчеркнуть):

Согласование _____

Имеется заключение уполномоченной организации о состоянии доступности объекта (наименование документа и выдавшей его организации, дата), прилагается

4.5. Информация размещена (обновлена) на **Карте доступности субъекта РФ, <http://www.kartadostupnosti.ru/>(наименование сайта, портала) дата 07.09.2018.**

(наименование сайта, портала)

5. Особые отметки

Паспорт сформирован на основании:

1. Анкеты (информации об объекте) от «07» сентября 2018 г.,
2. Акта обследования объекта: № акта 1 от «07» сентября 2018 г.,
3. Решения Комиссии МБДОУ д/с № 94 от «07» сентября 2018 г.



УТВЕРЖДАЮ
заведующий МБДОУ д/с № 94
Кобцева М.Н.

«07» сентября 2018 г.

**Акт обследования объекта социальной инфраструктуры к
паспорту доступности оси
N 1
МБДОУ д/с № 94**

г. Таганрог Наименование территориального образования субъекта Российской Федерации	« <u> </u> » 20 <u> </u> г.
--	----------------------------------

1. Общие сведения об объекте

1.1. Наименование (вид) объекта муниципальное бюджетное дошкольное образовательное учреждение «Детский сад № 94»

1.2. Адрес объекта 347922, Ростовская область, г. Таганрог, пер. Редутный, 4-1

1.3. Сведения о размещении объекта:

- отдельно стоящее здание 2 этажа, 1393 кв.м

- часть здания _____ этажей (или на _____ этаже), _____ кв.м

- наличие прилегающего земельного участка да 4247 кв.м

1.4. Год постройки здания 1977, последнего капитального ремонта не проводился

1.5. Дата предстоящих плановых ремонтных работ: текущего 1920, капитального

не планируется

1.6. Название организации (учреждения), (полное юридическое наименование

- согласно Уставу, муниципальное бюджетное дошкольное образовательное учреждение «Детский сад № 94»

краткое наименование МБДОУ д/с № 94

1.7. Юридический адрес учреждения 347922, Ростовская область, г. Таганрог, пер. Редутный, 4-1

2. Характеристика деятельности организации на объекте

Образовательная деятельность по образовательным программам дошкольного образования, присмотр и уход за детьми.

3. Состояние доступности объекта

3.1 Путь следования к объекту пассажирским транспортом

(описать маршрут движения с использованием пассажирского транспорта)

маршрутное такси № 2,19,30,56,60,74;

трамвай № 2,3,5,8,9.

,наличие адаптированного пассажирского транспорта к объекту - **отсутствует**

3.2 Путь к объекту от ближайшей остановки пассажирского транспорта:

3.2.1 расстояние до объекта от остановки транспорта **100 / 500 м**

3.2.2 время движения (пешком) **5 /10 мин**

3.2.3 наличие выделенного от проезжей части пешеходного пути - **да**

3.2.4 Перекрестки: нерегулируемые; регулируемые, со звуковой сигнализацией, таймером; нет - **нерегулированный**

3.2.5 Информация на пути следования к объекту: акустическая, тактильная, визуальная; - **нет**

3.2.6 Перепады высоты на пути: **нет**

Их обустройство для инвалидов на коляске **нет**

3.3 Организация доступности объекта для инвалидов - форма обслуживания

NN п/п	Категория инвалидов (вид нарушения)	Вариант организации доступности объекта (формы обслуживания)*
1.	Все категории инвалидов и МГН	ДУ
	в том числе инвалиды:	
2	передвигающиеся на креслах-колясках	ВНД
3	с нарушениями опорно-двигательного аппарата	ВНД
4	с нарушениями зрения	ВНД
5	с нарушениями слуха	ВНД
6	с нарушениями умственного развития	ДУ

* - указывается один из вариантов: "А", "Б", "ДУ", "ВНД"

3.4 Состояние доступности основных структурно-функциональных зон

NN п/п	Основные структурно-функциональные зоны	Состояние доступности, в том числе для основных категорий инвалидов*	Приложение	
			N на плане	N фото
1	Территория, прилегающая к зданию (участок)	ДУ		
2	Вход (входы) в здание	ДУ		
3	Путь (пути) движения внутри здания (в т.ч. пути эвакуации)	ДУ		
4	Зона целевого назначения здания (целевого посещения объекта)	ДУ		
5	Санитарно-гигиенические помещения	ДУ		
6	Система информации и связи (на всех зонах)	ДУ		
7	Пути движения к объекту (от остановки транспорта)	ДУ		

* Указывается: ДП-В - доступно полностью всем; ДП-И (К, О, С, Г, У) - доступно полностью избирательно (указать категории инвалидов); ДЧ-В - доступно частично всем; ДЧ-И (К, О, С, Г, У) - доступно частично избирательно (указать категории инвалидов); ДУ - доступно условно, ВНД - недоступно

3.5. ИТОГОВОЕ ЗАКЛЮЧЕНИЕ о состоянии доступности ОСИ: **объект доступен условно.**

4. Управленческое решение (проект)

4.1. Рекомендации по адаптации основных структурных элементов объекта:

NN п/п	Основные структурно-функциональные зоны объекта	Рекомендации по адаптации объекта (вид работы)*
1	Территория, прилегающая к зданию (участок)	КР
2	Вход (входы) в здание	технические решения невозможны
3	Путь (пути) движения внутри здания (в т.ч. пути эвакуации)	ТР
4	Зона целевого назначения здания (целевого посещения объекта)	ТР
5	Санитарно-гигиенические помещения	технические решения невозможны
6	Система информации на объекте (на всех зонах)	ТР
7	Пути движения к объекту (от остановки транспорта)	ТР
8.	Все зоны и участки	

*- указывается один из вариантов (видов работ): не нуждается; ремонт (текущий, капитальный); индивидуальное решение с ТСР; технические решения невозможны - организация альтернативной формы обслуживания

4.2. Период проведения работ _____

в рамках исполнения _____

(указывается наименование документа: программы, плана)

4.3 Ожидаемый результат (по состоянию доступности) после выполнения работ

по адаптации соответствие санитарным правилам и нормам, предъявляемых к групповым помещениям, санитарно-гигиеническим помещениям (организация доступности санузлов: поручни, адаптация проходов).

Оценка результата исполнения программы, плана (по состоянию доступности) _____.

4.4. Для принятия решения требуется, не требуется (нужное подчеркнуть):

4.4.1. согласование на Комиссии _____

(наименование Комиссии по координации деятельности в сфере обеспечения доступной среды жизнедеятельности для инвалидов и других МГН)

4.4.2. согласование работ с надзорными органами (в сфере проектирования и строительства, архитектуры, охраны памятников, другое - указать) _____

4.4.3. техническая экспертиза; разработка проектно-сметной документации;

4.4.4. согласование с вышестоящей организацией (собственником объекта);

4.4.5. согласование с общественными организациями инвалидов
_____;

4.4.6. другое _____

Имеется заключение уполномоченной организации о состоянии доступности объекта (наименование документа и выдавшей его организации, дата), прилагается _____

4.7. Информация может быть размещена (обновлена) на Карте доступности субъекта РФ <http://www.kartadostupnosti.ru/>

(наименование сайта, портала)

5. Особые отметки

Приложения:

Приложения:

Результаты обследования:

- | | |
|--------------------------------------|---------|
| 1. Территории, прилегающей к объекту | на 1 л. |
| 2. Входа (входов) в здание | на 1 л. |
| 3. Путей движения в здании | на 2 л. |
| 4. Зоны целевого назначения объекта | на 4 л. |

5. Санитарно-гигиенических помещений на 1 л.
6. Системы информации (и связи) на объекте на 1 л.
Результаты фотофиксации на объекте на __ л.
Поэтажные планы, паспорт БТИ на __ л.
Другое (в том числе дополнительная информация о путях движения к объекту)

Руководитель рабочей группы

заместитель заведующего по ВМР  Р.В.Поддубная
(Должность, Ф.И.О.) (Подпись)

Члены рабочей группы:

Заведующий хозяйством,  Бибик Татьяна Михайловна
(Должность, Ф.И.О.) (Подпись)

Медицинская сестра  Сафонова Татьяна Ивановна
(Должность, Ф.И.О.) (Подпись)

В том числе: представители общественных организаций инвалидов

председатель Таганрогского МОВОГ  Л.Н.Кузьмина
(Должность, Ф.И.О.) (Подпись)

председатель Таганрогского МОВОС  С.Н. Смирнов
(Должность, Ф.И.О.) (Подпись)

(Должность, Ф.И.О.) (Подпись)

представители организации, расположенной на объекте

(Должность, Ф.И.О.) (Подпись)

(Должность, Ф.И.О.) (Подпись)

Управленческое решение согласовано " __ " ____ 20__ г. (протокол N __)

Комиссией (название) _____



УТВЕРЖДАЮ
заведующий МБДОУ д/с № 94
Кобцева М.Н.

«07» сентября 2018 г.

Анкета (информация об объекте социальной инфраструктуры) к паспорту доступности оси № 1

1. Общие сведения об объекте

1.1. Наименование (вид) объекта муниципальное бюджетное дошкольное образовательное учреждение «Детский сад № 94»

1.2. Адрес объекта 347922, Ростовская область, г. Таганрог, пер. Редутный, 4-1

1.3. Сведения о размещении объекта:

- отдельно стоящее здание 2 этажа, 1393 кв. м.

1.4. Год постройки здания 1977, последнего капитального ремонта: не проводился

1.5. Дата предстоящих плановых ремонтных работ: текущего - 1920 год, капитального не планируется

сведения об организации, расположенной на объекте

1.6. Название организации (учреждения), (полное юридическое наименование - согласно Уставу, муниципальное бюджетное дошкольное образовательное учреждение «Детский сад № 94» краткое наименование: МБДОУ д/с № 94

1.7. Юридический адрес организации (учреждения) 347922, Ростовская область, г. Таганрог, пер. Редутный, 4-1

1.8. Основание для пользования объектом - оперативное управление

1.9. Форма собственности - государственная,

1.10. Территориальная принадлежность - муниципальная

1.11. Вышестоящая организация (наименование) Управление образования г. Таганрога

1.12. Адрес вышестоящей организации, другие координаты 347923, Ростовская область г. Таганрог, пер. Красногвардейский, 1. тел. / (8634) 648235; e-mail: gorouo@pbox.ttn.ru

2. Характеристика деятельности организации на объекте

2.1 Сфера деятельности (здравоохранение, образование, социальная защита, физическая культура и спорт, культура, связь и информация, транспорт, жилой фонд, потребительский рынок и сфера услуг, другое - образование

2.2 Виды оказываемых услуг образовательная деятельность по реализации основных общеобразовательных программ дошкольного образования; присмотр и уход за детьми

2.3 Форма оказания услуг: на объекте

2.4 Категории обслуживаемого населения по возрасту: дети от 2 до 7 лет

2.5 Категории обслуживаемых инвалидов: инвалиды, передвигающиеся на коляске, инвалиды с нарушениями опорно-двигательного аппарата; нарушениями зрения, нарушениями слуха, нарушениями умственного развития - нет

2.6 Плановая мощность: посещаемость (количество обслуживаемых в день), вместимость, пропускная способность 145 человек

2.7 Участие в исполнении ИПР инвалида, ребенка-инвалида нет

3. Состояние доступности объекта для инвалидов и других маломобильных групп населения (МГН)

3.1 Путь следования к объекту пассажирским транспортом (описать маршрут движения с использованием пассажирского транспорта) маршрутное такси № 2.19.30.56.60.74; трамвай № 2.3.5.8.9.

наличие адаптированного пассажирского транспорта к объекту - отсутствует

3.2 Путь к объекту от ближайшей остановки пассажирского транспорта:

3.2.1 расстояние до объекта от остановки транспорта **100/500м**

3.2.2 время движения (пешком) **5/10 мин**

3.2.3 наличие выделенного от проезжей части пешеходного пути - **да**

3.2.4 Перекрестки: нерегулируемые; регулируемые, со звуковой сигнализацией, таймером; **нет**

3.2.5 Информация на пути следования к объекту: акустическая, тактильная, визуальная; **нет**

3.2.6 Перепады высоты на пути: **нет**

Их обустройство для инвалидов на коляске: **нет**

3.3 Вариант организации доступности ОСИ (формы обслуживания)* с учетом СП 35-101-2001

№ п/п	Категория инвалидов (вид нарушения)	Вариант организации доступности объекта
1.	Все категории инвалидов и МГН	ДУ
	в том числе инвалиды:	
2	передвигающиеся на креслах-колясках	ВНД
3	с нарушениями опорно-двигательного аппарата	ВНД
4	с нарушениями зрения	ВНД
5	с нарушениями слуха	ВНД
6	с нарушениями умственного развития	ДУ

* - указывается один из вариантов: «А», «Б», «ДУ», «ВНД»

4. Управленческое решение (предложения по адаптации основных структурных элементов объекта)

№ п/п	Основные структурно-функциональные зоны объекта	Рекомендации по адаптации объекта (вид работы)*
1	Территория, прилегающая к зданию (участок)	КР
2	Вход (входы) в здание	технические решения невозможны
3	Путь (пути) движения внутри здания (в т.ч. пути эвакуации)	ТР
4	Зона целевого назначения (целевого посещения объекта)	ТР
5	Санитарно-гигиенические помещения	технические решения невозможны
6	Система информации на объекте (на всех зонах)	ТР
7	Пути движения к объекту (от остановки транспорта)	ТР
8.	Все зоны и участки	

*- указывается один из вариантов (видов работ): не нуждается; ремонт (текущий, капитальный); индивидуальное решение с ТСП; технические решения невозможны - организация альтернативной формы обслуживания

Размещение информации на Карте доступности субъекта Российской Федерации согласовано _____

(подпись, Ф.И.О., должность; координаты для связи
уполномоченного представителя объекта)

Приложение 6
к Акту обследования ОСИ
к паспорту доступности ОСИ
№ 1
от «07» сентября 2018 г.

I Результаты обследования:
6. Системы информации на объекте
МБДОУ д/с № 94 г. Таганрог, пер. Редутный 4-1
Наименование объекта, адрес

№ п/п	Наименование функционально-планировочного элемента	Наличие элемента			Выявленные нарушения и замечания			Работы по адаптации объектов	
		есть/нет	№ на плане	№ фото	Содержание	Значимо для инвалида (категория)	Содержание	Виды работ	
6.1	Визуальные средства	нет							
6.2	Акустические средства	нет							
6.3	Тактильные средства	нет							
	ОБЩИЕ требования к зоне								

II Заключение по зоне:

Наименование структурно-функциональной зоны	Состояние доступности* (к пункту 3.4 Акта обследования ОСИ)	Приложение		Рекомендации по адаптации (вид работы)** к пункту 4.1 Акта обследования ОСИ
		№ на плане	№ фото	
Системы информации на объекте				

* указывается: ДП-В - доступно полностью всем; ДП-И (К, О, С, Г, У) - доступно полностью избирательно (указать категории инвалидов); ДЧ-В - доступно частично всем; ДЧ-И (К, О, С, Г, У) - доступно частично избирательно (указать категории инвалидов); ДУ - доступно условно, ВНД - недоступно
**указывается один из вариантов: не нуждается; ремонт (текущий, капитальный); индивидуальный решение с ТСП; технические решения невозможны - организация альтернативной формы обслуживания
Комментарий к заключению: _____

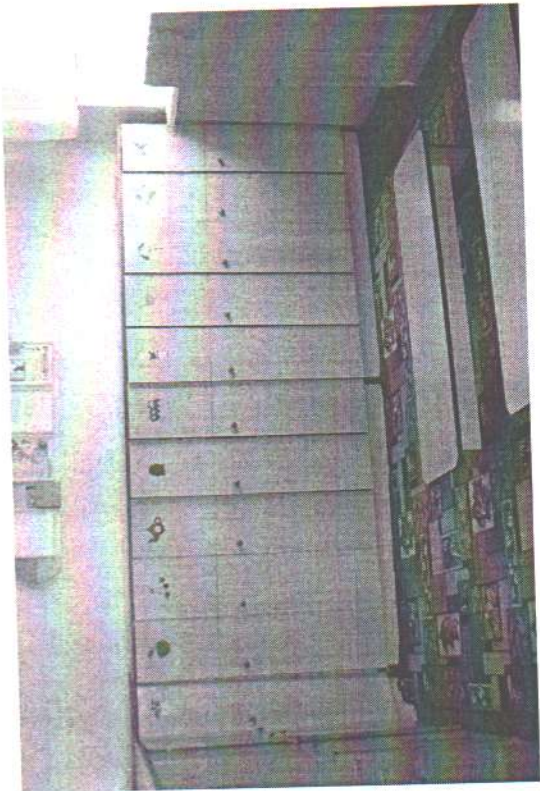

Приложение 5
к Акту обследования ОСИ
к паспорту доступности ОСИ
№ 1
от «07» сентября 2018 г.

I Результаты обследования:
5. Санитарно-гигиенических помещений
МБДОУ д/с № 94 г. Таганрог, пер. Редутный 4-1
Наименование объекта, адрес

№ п/п	Наименование функционально-планировочного элемента	Наличие элемента		Выявленные нарушения и замечания		Работы по адаптации объектов		
		есть/нет	№ на плане	№ фото	Содержание	Значимо для инвалида (категория)	Содержание	Виды работ
5.1	Туалетная комната	есть	8	9,10		ДУ		
5.2	Душевая/ ванная комната	нет						
5.3	Бытовая комната (гардеробная)	нет						
	ОБЩИЕ требования к зоне							

II Заключение по зоне:

Наименование структурно-функциональной зоны	Состояние доступности* (к пункту 3.4 Акта обследования ОСИ)	Приложение		Рекомендации по адаптации (вид работы)** к пункту 4.1 Акта обследования ОСИ
		№ на плане	№ фото	
Санитарно-гигиенические помещения	ДУ	8	9	технические решения невозможны

* указывается: ДП-В - доступно полностью всем; ДП-И (К, О, С, Г, У) - доступно полностью избирательно (указать категории инвалидов); ДЧ-В - доступно частично всем; ДЧ-И (К, О, С, Г, У) - доступно частично избирательно (указать категории инвалидов); ДУ - доступно условно, ВНД - недоступно
**указывается один из вариантов: не нуждается; ремонт (текущий, капитальный); индивидуальный; индивидуальное решение с ТСР; технические решения невозможны - организация альтернативной формы обслуживания.

Приложение 4(III)
к Акту обследования ОСИ
к паспорту доступности ОСИ
№ 1
от «07» сентября 2018 г.

I Результаты обследования: 4. Зоны целевого назначения здания (целевого посещения объекта) Вариант III - жилые помещения

Наименование функционально-планировочного элемента	Наличие элемента		Выявленные нарушения и замечания		Работы по адаптации объектов		
	есть/нет	№ на плане	№ фото	Содержание	Значимо для инвалида (категория)	Содержание	Виды работ
Жилые помещения	нет						

II Заключение по зоне:

Наименование структурно-функциональной зоны	Состояние доступности* (к пункту 3.4 Акта обследования ОСИ)	Приложение		Рекомендации по адаптации (вид работы)** к пункту 4.1 Акта обследования ОСИ
		№ на плане	№ фото	
Жилые помещения				

* указывается: ДП-В - доступно полностью всем; ДП-И (К, О, С, Г, У) - доступно полностью избирательно (указать категории инвалидов); ДЧ-В - доступно частично всем; ДЧ-И (К, О, С, Г, У) - доступно частично избирательно (указать категории инвалидов); ДУ - доступно условно, ВНД - недоступно ** указывается один из вариантов: не нуждается; ремонт (текущий, капитальный); индивидуальный; решение с ТСР; технические решения невозможны - организация альтернативной формы обслуживания
Комментарий к заключению: _____



фото 10



фото 9

Приложение 4 (I)
к Акту обследования ОСИ
к паспорту доступности ОСИ
№ 1
от «07» сентября 2018 г.

I Результаты обследования:
4. Зоны целевого назначения здания (целевого посещения объекта)
Вариант I - зона обслуживания инвалидов
МБДОУ д/с № 94 г. Таганрог, пер. Редутный 4-1

Наименование объекта, адрес

№ п/п	Наименование функционально-планировочного элемента	Наличие элемента			Выявленные нарушения и замечания		Работы по адаптации объектов	
		есть/нет	№ на плане	№ фото	Содержание	Значимо для инвалида (категория)	Содержание	Виды работ
4.1	Кабинетная форма обслуживания	нет						
4.2	Зальная форма обслуживания	нет						
4.3	Прилавочная форма обслуживания	нет						
4.4	Форма обслуживания с перемещением по маршруту	нет						
4.5	Кабина индивидуального обслуживания	нет						
	ОБЩИЕ требования к зоне							

II Заключение по зоне:

Наименование структурно-функциональной зоны	Состояние доступности* (к пункту 3.4 Акта обследования ОСИ)	Приложение		Рекомендации по адаптации (вид работы)** к пункту 4.1 Акта обследования ОСИ
		№ на плане	№ фото	
зона обслуживания инвалидов				

* указывается: ДП-В - доступно полностью всем; ДП-И (К, О, С, Г, У) - доступно полностью избирательно (указать категории инвалидов); ДЧ-В - доступно частично всем; ДЧ-И (К, О, С, Г, У) - доступно частично избирательно (указать категории инвалидов); ДУ - доступно условно, ВНД - недоступно
 **указывается один из вариантов: не нуждается; ремонт (текущий, капитальный); индивидуальный; индивидуальное решение с ТСР; технические решения невозможны - организация альтернативной формы обслуживания
 Комментарий к заключению: _____

Приложение 4 (II)
к Акту обследования ОСИ
к паспорту доступности ОСИ
№ 1
от «07» сентября 2018 г.

I Результаты обследования:
4. Зоны целевого назначения здания (целевого посещения объекта)
Вариант II - места приложения труда

Наименование функционально-планировочного элемента	Наличие элемента			Выявленные нарушения и замечания		Работы по адаптации объектов	
	есть/ нет	№ на плане	№ фото	Содержание (категория)	Значимо для инвалида	Содержание	Виды работ
Место приложения труда	нет						

II Заключение по зоне:

Наименование структурно-функциональной зоны	Состояние доступности* (к пункту 3.4 Акта обследования ОСИ)	Приложение		Рекомендации по адаптации (вид работы)** к пункту 4.1 Акта обследования ОСИ
		№ на плане	№ фото	
места приложения труда				

* указывается: ДП-В - доступно полностью всем; ДП-И (К, О, С, Г, У) - доступно полностью избирательно (указать категории инвалидов); ДЧ-В - доступно частично всем; ДЧ-И (К, О, С, Г, У) - доступно частично избирательно (указать категории инвалидов); ДУ - доступно условно; ВНД - недоступно
** указывается один из вариантов: не нуждается; ремонт (текущий, капитальный); индивидуальный решение с ТСР; технические решения невозможны - организация альтернативной формы обслуживания
Комментарий к заключению: _____

Приложение 3
к Акту обследования ОСИ
к паспорту доступности ОСИ
№ 1
от «07» сентября 2018 г.

I Результаты обследования: 3. Пути (путей) движения внутри здания (в т.ч. путей эвакуации) МБДОУ д/с № 94 г. Таганрог, пер. Редутный 4-1

Наименование объекта, адрес

№ п/п	Наименование функционально-планировочного элемента	Наличие элемента		Выявленные нарушения и замечания		Работы по адаптации объектов		
		есть/нет	№ на плане	№ фото	Содержание	Значимо для инвалида (категория)	Содержание	Виды работ
3.1	Коридор (вестибюль, зона ожидания, галерея, балкон)	есть	4	6		ДУ		
3.2	Лестница (внутри здания)	есть	5	7,8		ВНД		
3.3	Пандус (внутри здания)	нет						
3.4	Лифт пассажирский (или подъемник)	нет						
3.5	Дверь	есть	6	6		ДУ		
3.6	Пути эвакуации (в т.ч. зоны безопасности)	есть	7	6,7,8		ДУ		
	ОБЩИЕ требования к зоне							

II Заключение по зоне:

Наименование структурно-функциональной зоны	Состояние доступности* (к пункту 3.4 Акта обследования ОСИ)	Приложение		Рекомендации по адаптации (вид работы)** к пункту 4.1 Акта обследования ОСИ
		№ на плане	№ фото	
Пути (путей) движения внутри здания (в т.ч. путей эвакуации)	ДУ	4,5,6,7	6,7,8	технические решения невозможны

* указывается: ДП-В - доступно полностью всем; ДП-И (К, О, С, Г, У) - доступно полностью избирательно (указать категории инвалидов); ДЧ-В - доступно частично всем; ДЧ-И (К, О, С, Г, У) - доступно частично избирательно (указать категории инвалидов); ДУ - доступно условно, ВНД - недоступно
** указывается один из вариантов: не нуждается; ремонт (текущий, капитальный); индивидуальный; индивидуальные решения с ТСП; технические решения невозможны - организация альтернативной формы обслуживания
Комментарий к заключению: _____



ПЛАН

эвакуации людей в случае возникновения ЧС
из помещений МБДОУ д/с №94
(1 этаж)

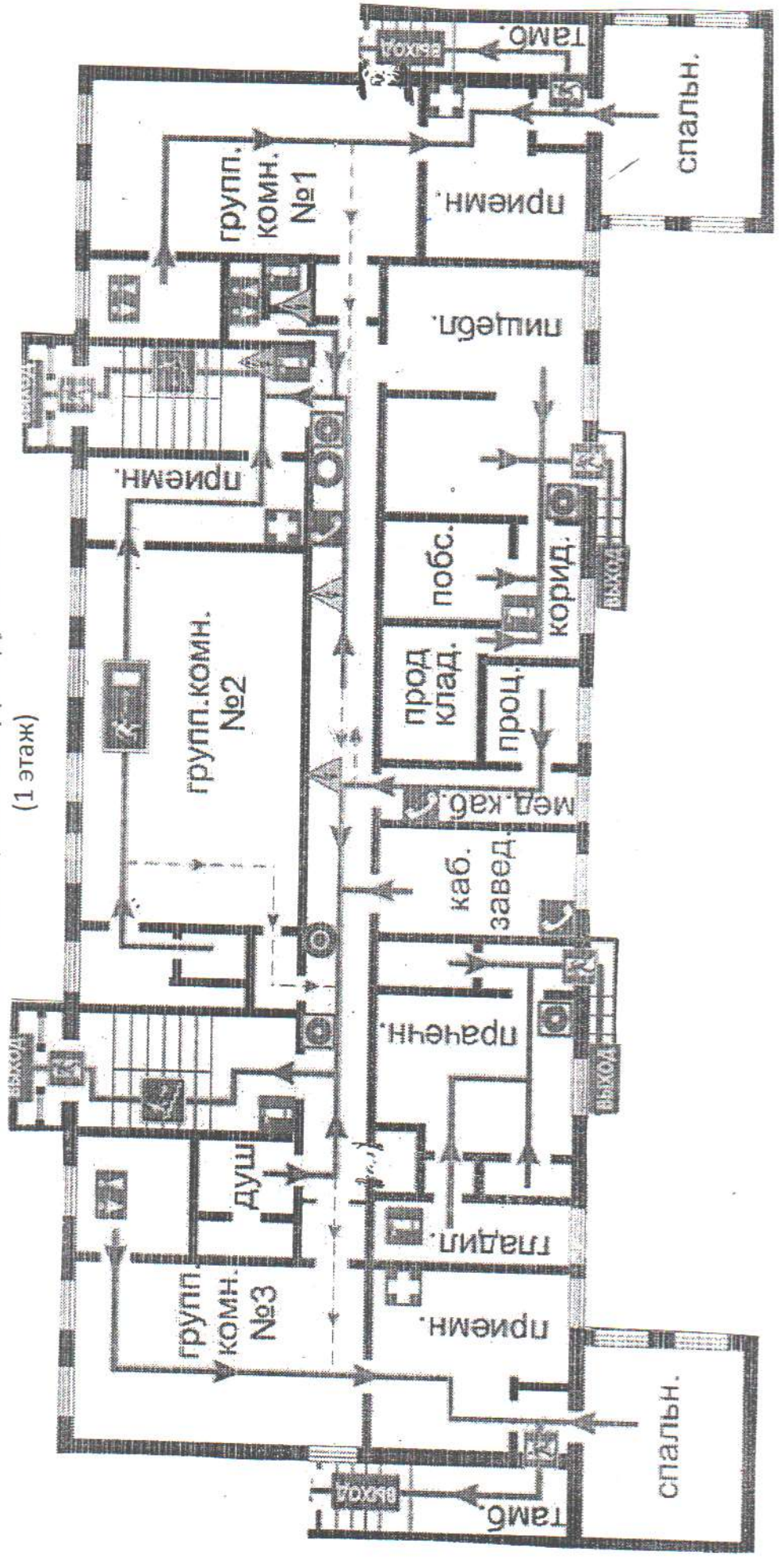





фото 8



фото 7

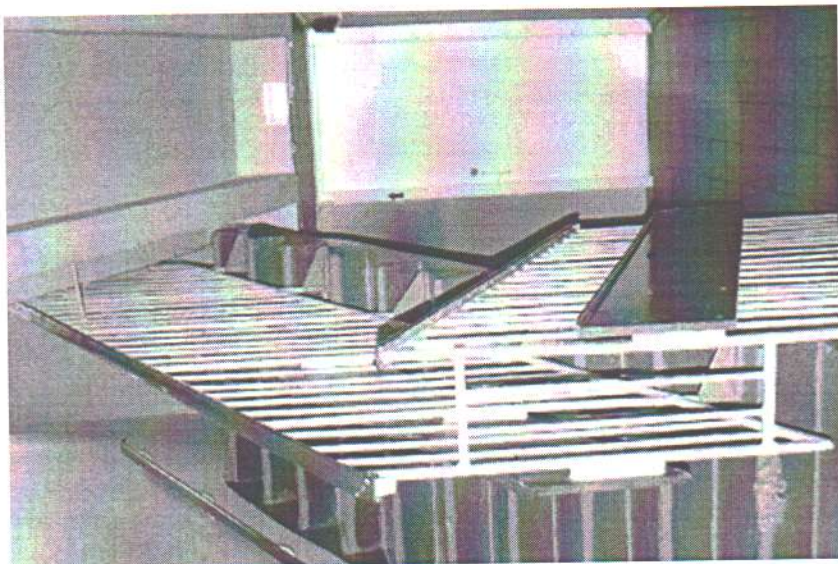

фото 6

Приложение 2
к Акту обследования ОСИ
к паспорту доступности ОСИ
№ 1
от «07» сентября 2018 г.

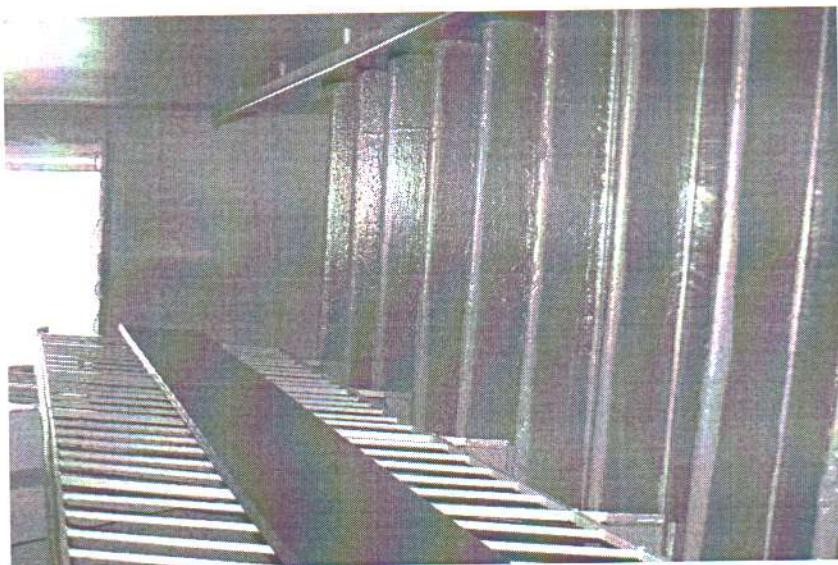
**I Результаты обследования:
2. Входа (входов) в здание
МБДОУ д/с № 94 г. Таганрог, пер. Редутный 4-1**

Наименование объекта, адрес

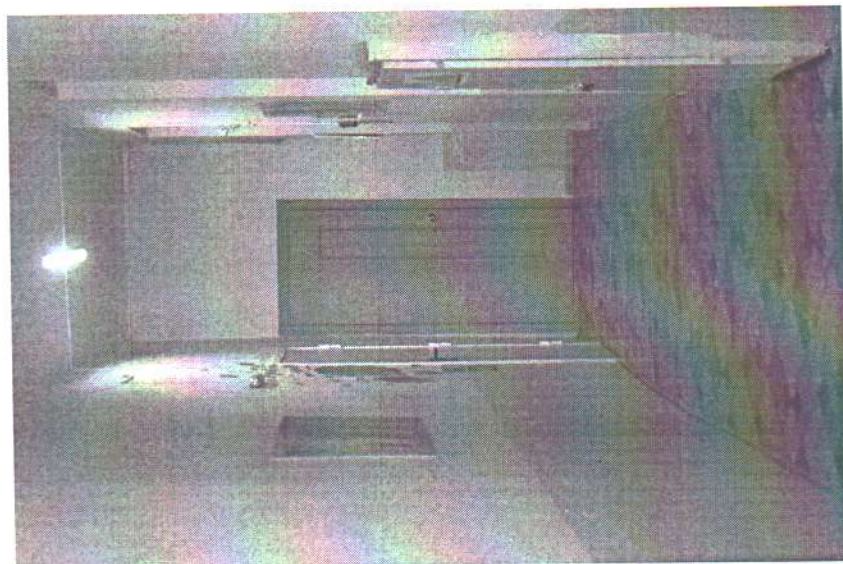
№ п/п	Наименование функционально-планировочного элемента	Наличие элемента		Выявленные нарушения и замечания		Работы по адаптации объектов		
		есть/нет	№ на плане	№ фото	Содержание	Значимо для инвалида (категория)	Содержание	Виды работ
2.1	Лестница (наружная)	нет						
2.2	Пандус (наружный)	нет						
2.3	Входная площадка (перед дверью)	есть	3	4	ДУ	Нуждается (пандусы с нескользящим покрытием или другие средства подъема)	КТ	
2.4	Дверь (входная)	есть	3	3	ДУ			
2.5	Тамбур	есть	3	5	ДУ			
	ОБЩИЕ требования к зоне							

II Заключение по зоне:

Наименование структурно-функциональной зоны	Состояние доступности* (к пункту 3.4 Акта обследования ОСИ)	Приложение		Рекомендации по адаптации (вид работы)** к пункту 4.1 Акта обследования ОСИ
		№ на плане	№ фото	
Входы в здание	ДУ	3	3,4,5	технические решения невозможны

* указывается: ДП-В - доступно полностью всем; ДП-И (К, О, С, Г, У) - доступно полностью избирательно (указать категории инвалидов); ДЧ-В - доступно частично всем; ДЧ-И (К, О, С, Г, У) - доступно частично избирательно (указать категории инвалидов); ДУ - доступно условно, ВНД - недоступно ** указывается один из вариантов: не нуждается; ремонт (текущий, капитальный); индивидуальный; индивидуальные решения невозможны - организация альтернативной формы обслуживания
Комментарий к заключению: _____



фото 5



фото 4

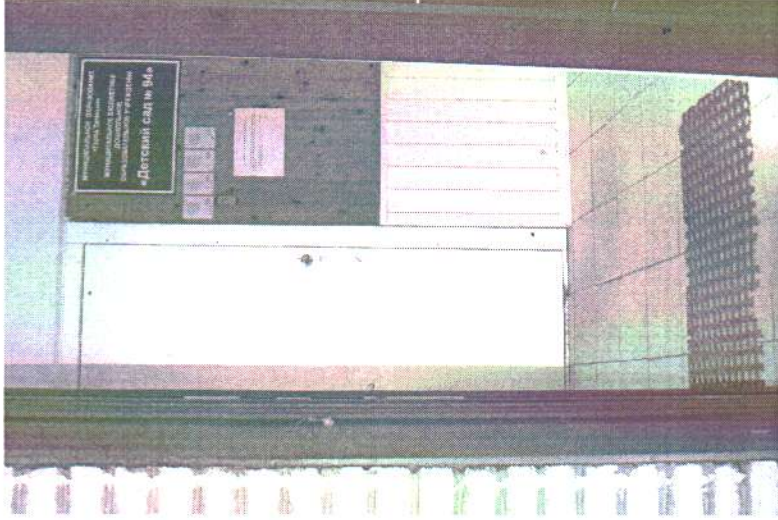

фото 3

Приложение 1
к Акту обследования ОСИ
к паспорту доступности ОСИ
№ 1
от «07» сентября 2018 г.

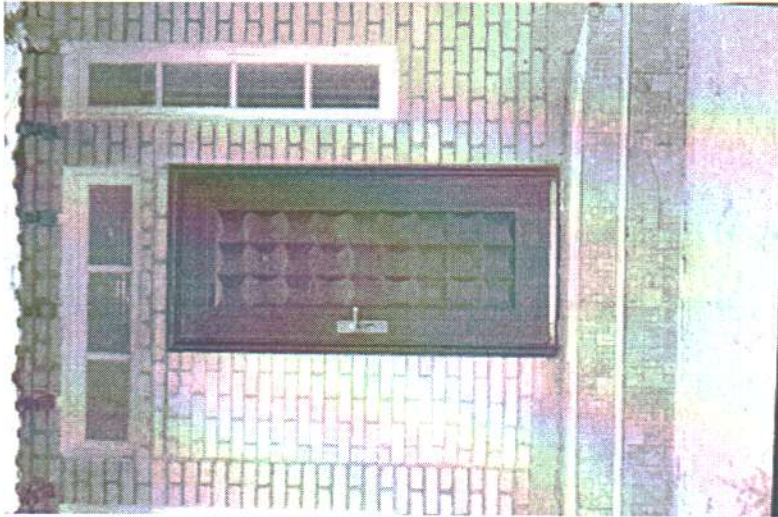
I Результаты обследования:
1. Территории, прилегающей к зданию (участка)
МБДОУ д/с № 94 г. Таганрог, пер. Редутный 4-1
Наименование объекта, адрес

№ п/п	Наименование функционально-планировочного элемента	Наличие элемента		Выявленные нарушения и замечания		Работы по адаптации объектов		
		есть/ нет	№ на плане	№ фото	Содержание	Значимо для инвалида (категория)	Содержание	Виды работ
1.1	Вход (входы) на территорию	есть	1	1		ДУ	Нарушено асфальтовое покрытие	ТР
1.2	Путь (пути) движения на территории	есть	2	2		ДУ	Нарушено асфальтовое покрытие	ТР
1.3	Лестница (наружная)	нет						
1.4	Пандус (наружный)	нет						
1.5	Автостоянка и парковка	нет						
	ОБЩИЕ требования к зоне							

II Заключение по зоне:

Наименование структурно-функциональной зоны	Состояние доступности* (к пункту 3.4 Акта обследования ОСИ)	Приложение		Рекомендации по адаптации (вид работы)** к пункту 4.1 Акта обследования ОСИ
		№ на плане	№ фото	
Территория прилегающая к зданию	ДУ	1,2	1,2	ремонт текущий

* указывается: ДП-В - доступно полностью всем; ДП-И (К, О, С, Г, У) - доступно полностью избирательно (указать категории инвалидов); ДЧ-В - доступно частично всем; ДЧ-И (К, О, С, Г, У) - доступно частично избирательно (указать категории инвалидов); ДУ - доступно условно, ВНД - недоступно
** указывается один из вариантов: не нуждается; ремонт (текущий, капитальный); индивидуальный; индивидуальные решения невозможны - организация альтернативной формы обслуживания



ФОТО 2



ФОТО 1

КОПИЯ ПЛАНА
ГОМСИД № 102, ПЕР. ПЕКАРНИКОВСКОГО
В Г. ТАМБОВЕ ПО УЛ.
Регульный № 4-1

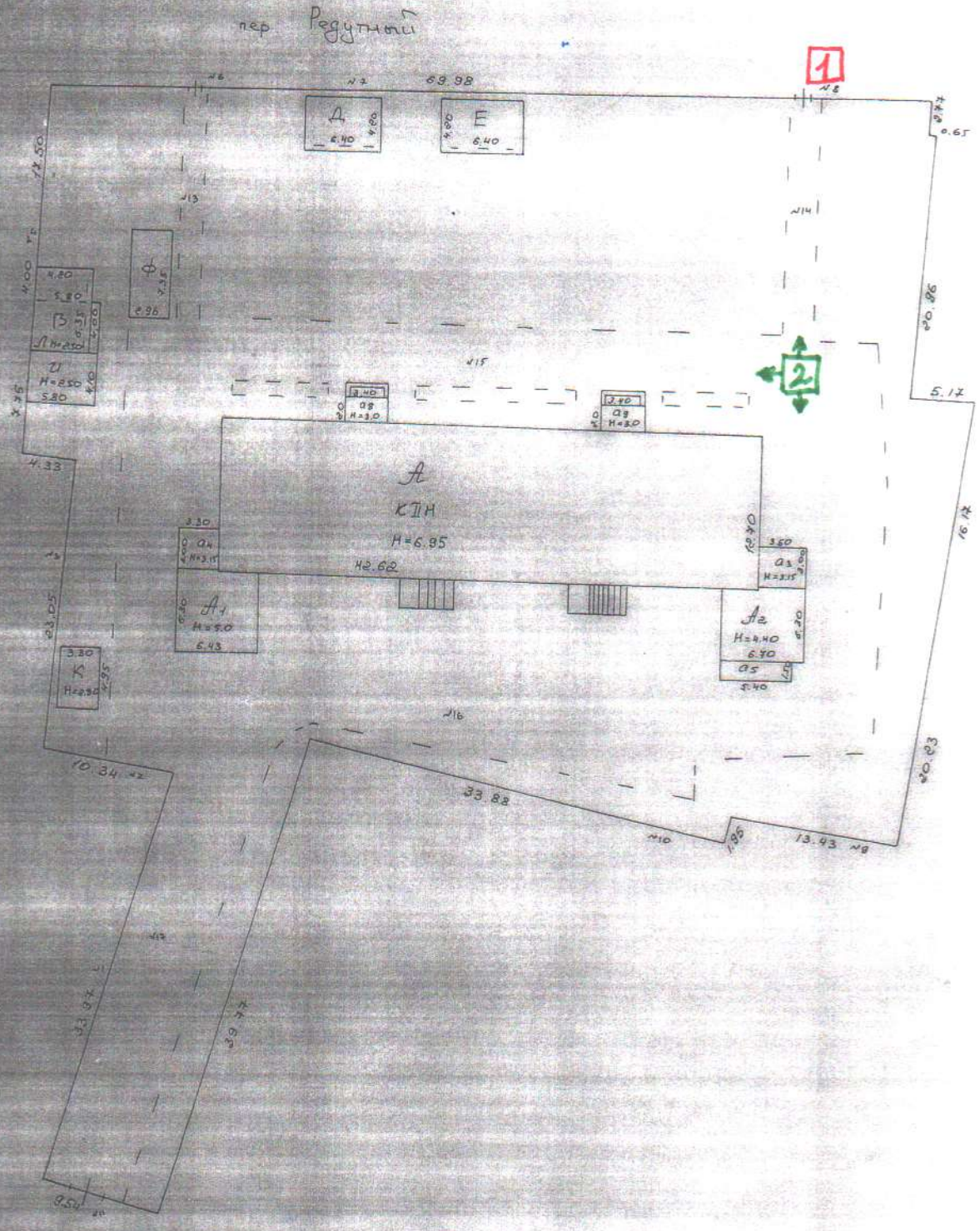

пер. Некрасовский

